

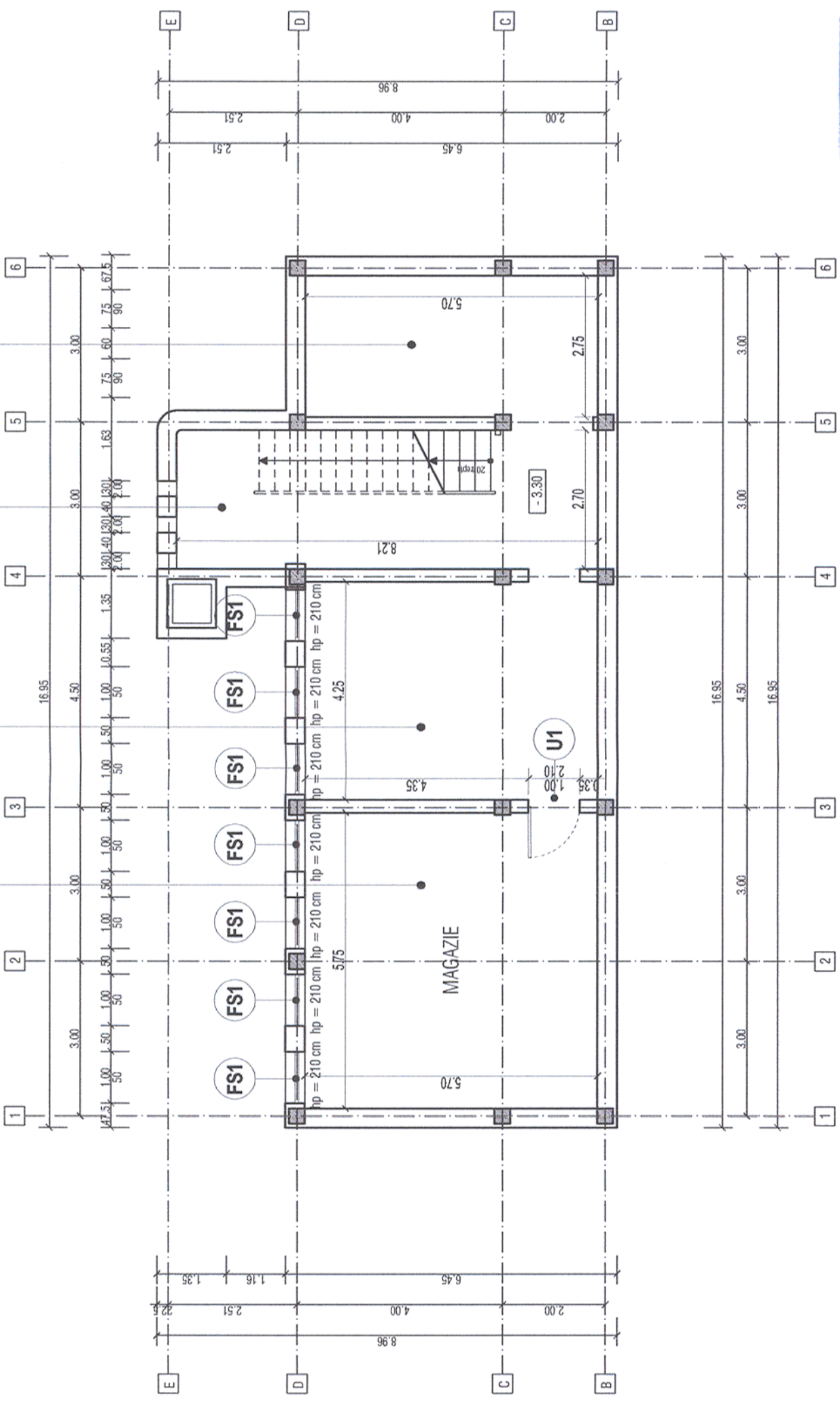

Acest plan anulează și înlocuiește planul nr. PT.03.03.26.AR.06.001 elaborat la data de 01.2013.  
This layout plan canceled and replaced layout plan no. PT.03.03.26.AR.06.001 prepared on 01.2013



ORDINUL ARHITECTILOR  
DIN ROMANIA  
4065  
Margareta  
FOTACHE  
Arhitect cu drept de semnătură

Verificator / Expert Checker / Expert	Cerința Requirement	Semnatura Signature	Referat / Expertiza Report / Expertise
		MINISTERUL TRANSPORTURILOR	
BENEFICIAR / BENEFICIARY : COMPANIA NAȚIONALĂ DE CĂI FERATE "CFR" SA			
PROIECTANT / DESIGNER: 			
Aprobat Approved	Șef de echipă Team leader	C. Teodorescu	Data Date 01.2013
Verificat Checked	Expert Cheie Key Expert	B. Gössler	01.2013
Subcontractant / Subcontractor 			
Aprobat Approved	Adjunct Șef de echipă Deputy Team leader	A. M. Baicu	01.2013
Verificat Checked	Arhitect Architect	M. Fotache	01.2013
Proiectat Designed	Arhitect Architect	L. G. Baicu	01.2013
"Reabilitarea liniei c.f. Frontieră - Curtici - Simeria, parte componentă a coridorului IV Pan - European pentru circulația trenurilor cu viteză maximă de 160 km/h"		Semnatura Signature <i>Project 9i</i> 35311.1	
"Rehabilitation of the Railway Line Border - Curtici - Simeria, component Part of the IV Pan - European Corridor for the Trains Circulation with maximum speed of 160 km/h"		Faza / Phase: PTh+CS / TD+TS	
Denumire desen / Drawing name: Stația Deva - Regulator de circulație - Plan subsol Deva Station - Traffic Operation Center - Basement Plan			

Scara / Scale: 1:100	Revizia / Revision 1/05.2013	Cod desen / Drawing Code PT.03.03.26.AR.06.001	Nr. / No 01/14
-------------------------	---------------------------------	---------------------------------------------------	-------------------